گزارش عملکرد عمران

شرکت تعاونی عمران سازان دهیاری های سویسه

سال ۱۳۹۸

شرکت تعاونی دهیاری های
عمران سازان بخش سویسه

دهیاری

زمینه فعالیت

اجرای روشنایی زمین های ورزشی

طراحی و اجرای پارک و بوستان روستایی

طراحی و اجرای زمین فوتبال چمن مصنوعی

بهسازی معابر و اجرای آسفالت

اجرای شبکه های فاضلاب

اجرای شبکه دفع آبهای سطحی

پیاده رو سازی و اجرای کفپوش معابر

۰۶۱-۳۵۷۱۰۱۱۵-۱۷
۰۹۱۶۳۰۷۵۲۰۹

۰۹۱۶۳۰۷۵۲۰۹
۰۹۱۶۶۲۳۳۵۸۳
۰۹۱۶۹۲۳۸۶۰۶

omransazan_soveseh

www.osdbs.ir

کیلومتر ۱۰ جاده کارون / آبادان
روستای ابوناگه - جنب بخشداری سویسه

بسم الله الرحمن الرحیم

احجام کار شده : جوی و جدول ۷۶۳ متر طول - جدول تک ۳۵۴ متر طول - لوله گذاری ۱۱۴ متر طول .

احجام کار شده : خاکریزی ۱۵۱۰ متر مکعب، تسطیح ۱۶۵۷۰ متر مربع، زیراساس ۱۱۸۰ متر مکعب، اساس ۱۲۳۸ متر مکعب، آسفالت ۱۶۵۷۰ متر مربع.

احجام کار شده : کفپوش ۳۱۲۶ متر مربع، سپتیک ۴۸ عدد، لوله کذاری ۹۴ متر.

احجام کار شده : جوی و جدول ۱۰۰۰ متر ، لوله گذاری ۲۰۰ متر .

احجام کار شده : کفپوش ۳۵۰۰ متر مربع

احجام کار شده : تسطیح ۳۷۵۰ متر مربع، اساس ۳۷۰ متر مکعب، آسفالت ۵۹۵۰ متر مربع

احجام کار شده : جوی و جدول ۴۰ متر ، لوله گذاری ۳۶ متر .

احجام کار شده : درب منهول ۸ عدد، لوله گذاری ۴۸ متر.

احجام کار شده : اجرا و نصب ۴ عدد برج استادیومی به ارتفاع ۱۵ متر جهت نصب نورافکن.

گزارش عملکرد عمران

شرکت تعاونی عمران سازان دهیاری های سویسه

سال ۱۳۹۸

شرکت تعاونی عمران سازان
دهیاری های بخش سویسه

دهیاری

زمینه فعالیت

- اجرای روشنایی زمین های ورزشی
- طراحی و اجرای پارک و بوستان روستایی
- طراحی و اجرای زمین فوتبال چمن مصنوعی
- بهسازی معابر و اجرای آسفالت
- اجرای شبکه های فاضلاب
- اجرای شبکه دفع آبهای سطحی
- پیاده رو سازی و اجرای کفپوش معابر

۰۶۱-۳۵۷۱۰۱۱۵-۱۷
۰۹۱۶۳۰۷۵۲۰۹

۰۹۱۶۳۰۷۵۲۰۹
۰۹۱۶۶۲۳۳۵۸۳
۰۹۱۶۹۲۳۸۶۰۶

omransazan_soveseh

www.osdbs.ir

کیلومتر ۱۰ جاده کارون / آبادان
روستای ابوناگه - جنب بخشداری سویسه

سخن مدیر عامل

خداوند متعال را شاکر و خرسندیم که در ظل توجهات حق تعالی ، به یاری جوانان این سرزمین و به همت دهیاران و شوراهای اسلامی روستاهای بخش سویسه ، برگ زرین دیگری در کارنامه حماسه آفرینان و جهادگران عرصه سازندگی در سال ۱۳۹۸ در بخش سویسه شهرستان کارون به ثبت رسید.

شرکت تعاونی عمران سازان دهیاری های سویسه این توفیق را دارد که با استعانت از ذات اقدس حق و اعتقاد به ارزش های الهی و بهره‌گیری از سرمایه عظیم نیروی انسانی متخصص بومی وتلاش‌گر، در عرصه خدمت به اهالی شریف منطقه در سال ۱۳۹۸ با اجرای طرحهای عمرانی و زیرساختی متعدد در روستاها قدم بردارد.

اینجانب نیل به دستاوردهای ارزشمند و غرور آفرین در راه توسعه و آبادانی روستاهای منطقه را تبریک می‌گویم واز همه دست‌اندرکاران، دهیاران و شوراهای محترم و جوانان پرتلاش تقدیر می‌نمایم.

علی فلاح

احجام کار شده : خاکبرداری ۹۸۰ متر مکعب، زیراساس ۵۹۱ متر مکعب، جوی و جدول ۷۳۵ متر ، جدول تک ۳۲۵ متر، لوله گذاری ۸۵ متر .

احجام کار شده : کفپوش ۴۵۰۰ متر مربع .

احجام کار شده : خاکریزی ۷۵۰ متر مکعب، زیراساس ۷۳۰ متر مکعب، اساس ۱۲۰۰ متر مکعب، جوی و جدول ۵۶۰ متر.

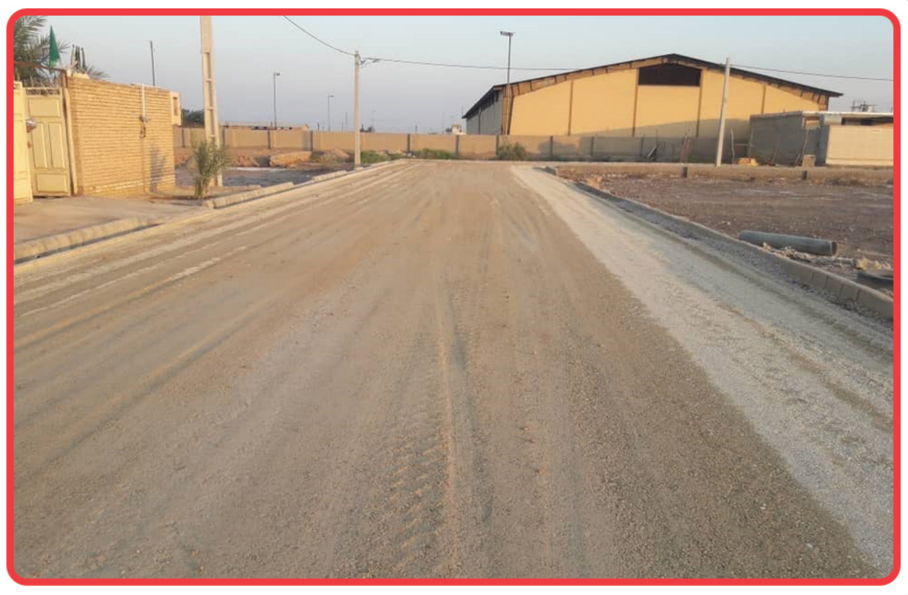

احجام کار شده : خاکریزی ۸۰۰ متر مکعب، زیراساس ۲۰۰ متر مکعب،اساس ۲۰۰ متر مکعب، جوی و جدول ۳۰۰ متر ، لوله گذاری ۶۰ متر .

احجام کار شده : زیراساس ۴۲۰ متر مکعب، اساس ۱۴۰۰ متر مکعب، جوی و جدول ۱۲۰ متر، جدول تک ۵۰ متر، لوله گذاری ۶۶ متر.

احجام کار شده : خاکبرداری ۱۲۵۰ متر مکعب،زیراساس۶۲۴ متر مکعب،جوی و جدول ۶۳۴ متر،جدول تک ۶۰ متر، لوله گذاری ۱۱۷ متر.

احجام کار شده : خاکبرداری ۵۶۰ متر مکعب،زیر اساس ۴۷ متر مکعب، جوی و جدول ۱۲۲۸ متر، لوله گذاری ۲۳۰ متر.

احجام کار شده : اجرای فنس به مساحت ۶۰۰ متر مربع ، بتن ریزی ۸۰ متر مکعب .

احجام کار شده : آسفالت ۱۲۱۰ متر مربع.

احجام کار شده : خاکریزی ۱۶۱ متر مکعب،جدول تک ۱۹۰ متر، کفپوش ۳۷۰۴ متر مربع، سپتیک ۲۶ عدد.

احجام کار شده : کفپوش ۳۰۰۰ متر مربع، لوله گذاری ۱۰۰ متر.

فهرست مطالب

موضوع	صفحه
سخن مدیر عامل	۱
پروژه روشنایی زمین ورزشی بهر	۲
پروژه بهسازی پارک و زمین مینی فوتبال طرفایه	۳
پروژه های آسفالت	۷-٤
پروژه های زیباسازی و کفپوش	۱٤-۸
پروژه های بهسازی معابر و دفع آبهای سطحی	۲۹-۱۵

احجام کار شده : کفپوش ۲۰۰۰ متر مربع .

احجام کار شده : خاکبرداری ۶۰۰ متر مکعب، زیراساس ۷۰۰ متر مکعب، اساس ۷۰۰ متر مکعب.

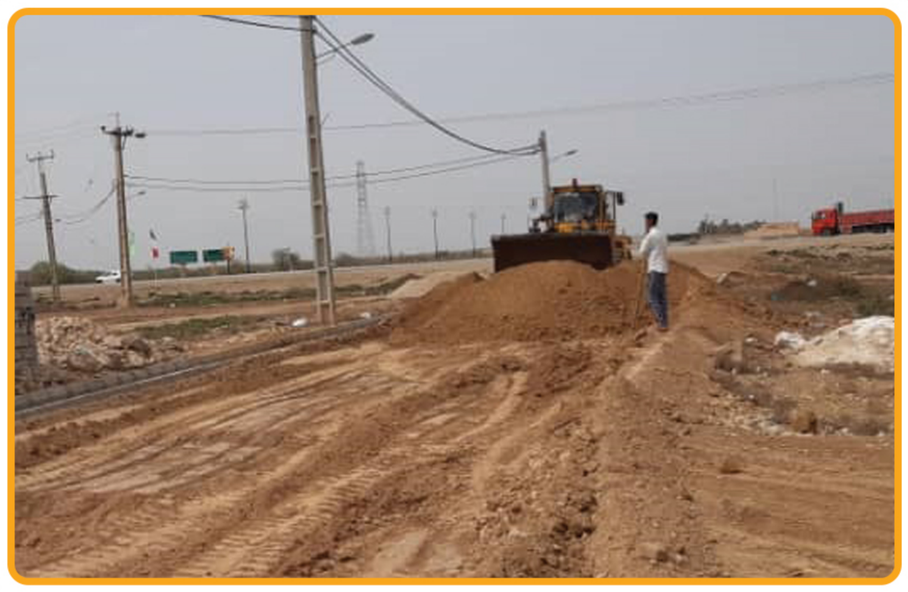

احجام کار شده : جدول تک ۹۴۰ متر.

احجام کار شده : آسفالت ۴۰۰۰ متر مربع .

احجام کار شده : کفپوش ۵۰۰۰ متر مربع .

احجام کار شده : زیراساس ۳۵۰ متر مکعب، جوی و جدول ۲۰۰ متر ، جدول تک ۱۰۰۰ متر ، سپتیک ۲۷ عدد، لوله گذاری ۴۱۰ متر .